

Märkuse

1. Projekti koostamisel oli aluseks Kirjanurk OÜ poolt 14.06.2024 koostatud tšh nr. 12014G.  
2. Koordinaadid L-EST 97 koordinaatide süsteemis. Kõrgused EH2000 süsteemis.

4. Tööde teostamisel tuleb lähtuda liinirajaste kaitsevööndis tegutsemise eeskirjast.
5. Tööd tuleb teostada vastavalt kõikidele kehtivatele seadustele, normidele, standarditele, nõuetele ja tehnoloogiatele.
6. Enne ehiustööde alustamist määrata olemasolevate kommunikatsioonide läpsed sügavus.
7. Peale tööde lõppu tihendada trassi paigalduskiht ja taastada eelnev olukord.
8. Korrastada ja taastada riigiteemal hallustas kasvumüüga ja murekülviga vastavalt "Teetööde tehniliste kirjelduste" peatükis nr 9-Maastikukujundustööd" toodud kvaliteedinõuetele.

## TAASTAMINE

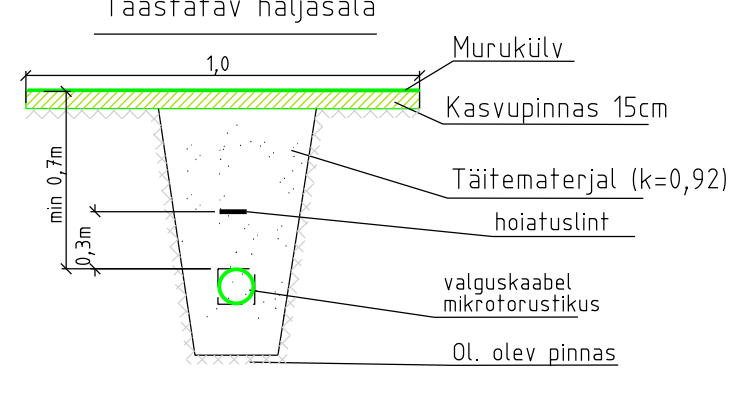

Oluleva maapinna k/m	150	158,93	159,93				
Toru peale k/m	170	158,59	160,29	158,40	159,78	159,32	
Toru rajamissügavus	1,50	158,17	159,67	157,68	159,03	158,54	
Vahekaugus	15 m						
Trassi skeem							

TINGMÄRGID

Mastalajaam:  
AJ15155:(Otepää)

Ranna või kalda piiranguvöönd, Nimi: Pülme järv, id 14208746 vid VEE2119800, nähtuse id 226, vööndi liigi id 3016

Ranna või kalda ehituskeeluvöönd, Nimi: Pülme jä  
d 14208745 vid VEE2119800, nähtuse id 226,  
vööndi liigi id 3017

Ranna või kalda veekaitsevöönd, Nimi: Pülme järv,  
id 14208744 vid VEE2119800, nähtuse id 226,  
vööndi lliqi id 3018

Veekogu kallasrada, Nimi: Pülme järv,  
id 14208747 vid VEE2119800, nähtuse  
vööndi liigi id 1006

## Plüme järv

Ohullini ristumine riigitega

Õhulliin ristub riigiteega nr  
23235 Piilme-Vanamõisa tee'na km'l 0,92

Õhulliin ristub riigiteega nr  
23235 Pülme-Vanamõisa tee'ga km'l 1.14.

Õhulliin ristub riigiteega nr  
23235 Piilme-Vanamõisa tee'na km'l 1.87

ideõhuliini olemasoleva elektriõhuliini alla,  
nide vahe min 0,3n.  
e puhul tagada  
imas osas.

- \*Ühisriputusse paigaldatav sideühiliin paigaldada olemasolevates terves viisannu ulatuses õhuliinide vabe miin 0,3m

### Ristumine asulasisesse teega

ühisriputusse paigaldatavate sideõhuliin paigaldada olemasoleva elektriõhuliinidega terve visangu ulatuses sideõhuliinide vahe min 0,3m.

Maastikukaitseala ala, Nimi: Otepää looduspark, Vanamõisa-Restu pv,  
id 2594018 vid KLO1101661, nähtuse id 211,  
vööndi liigi id 3005

ühisriputusse paigaldatav sideühiliini paigaldada olemasoleva elektriühiliini alla tagades terve visangu ulatuses ühiliinide vahe min 0,3m.

ühisriputusse paigaldatavate sideühiliinide puhul tagada asulasisest teedega ristumisel min 5,5m kõrgus maapinnast rippe madalaimas osas v.a riigiteel

Leht 3

Leht 2

Leht 1

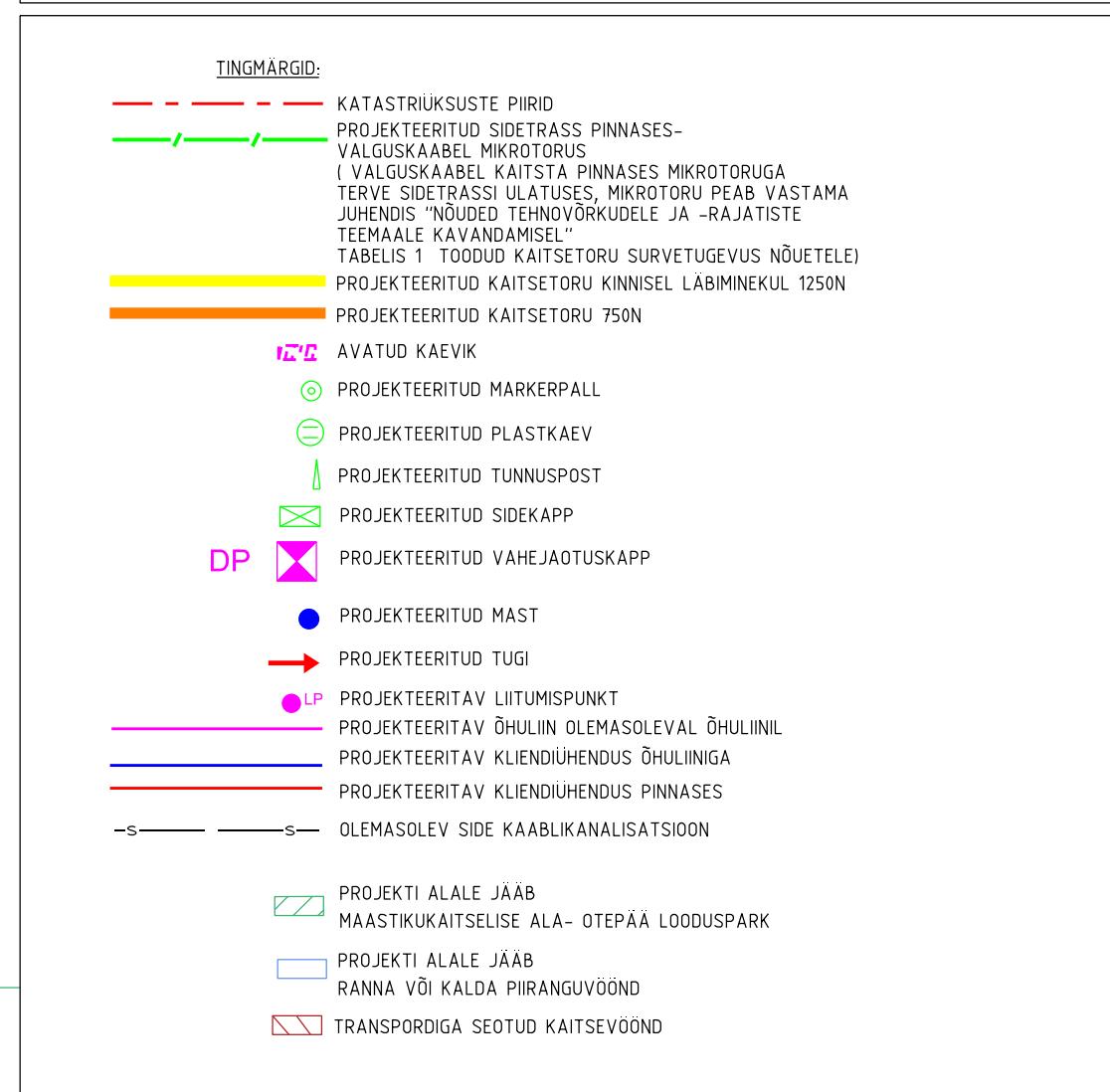

Märkused:

Kaardimaad L-E597 süsteemis, kõrgused EH200 süsteemis			
Kaardiüksusest püridi väljavõtte Maa-ansel 26.05.2024. Kihtl "PIR" esitatud pürijoonete esukohade andmed			
TOO NRI	12914P	OBJEKT	Passiivne elektrooniline side juurdepääsuühenduse rajamine Kääriku küla, Otepää vald, Valga maakond
TOO KOOD	VT1238	AARESS	Otepää vald, Valga maakond
KOOSTAS	L. Jänes	FAIL	12914P VT1238 Asendiplaan
KONTROLLIS	H. Jürmann	MÕÕTUKAVA	1:500
KONTROLLI AJAL	26.05.2024	LEHT	1 / 3
		JÕUONS	Sidetalajate projekt



**Kirjanurk**  
TEL003987 EEG000316 EEP00484  
ytd@kirjanurk.ee, rg-keed 125925  
Kilise 11a, 10100 Kõnnu Kõnnu, ytd, Kirjanurk



# 12014P VT2138

## Kääriku küla

### Leht 2

Maastikukaitseala ala, Nimi: Otepää looduspark, Vanamõisa-Restu pv, id 2594018 viid KLO1101661, nähtuse id 211, võõndi liigi id 3005

Kirjanurk 12014P VT2138 Kääriku küla M 1:550+ leht 3/3



1

5

4

3

9

8

7

2

Kirjanurk

12014P VT2138 Kääriku küla

M 1:550+ leht 3/3

Maastikukaitseala ala, Nimi: Otepää looduspark, Vanamõisa-Restu pv, id 2594018 viid KLO1101661, nähtuse id 211, võõndi liigi id 3005

Ristlõige 1:250

Ristumine kinnisel meetodil riigiteega nr 23235 Püüme-Vanamõisa tee'ga km'l 0.92

63601002.3311 23235 Püüme-Vanamõisa tees

55701001:0947 Suusabaasi

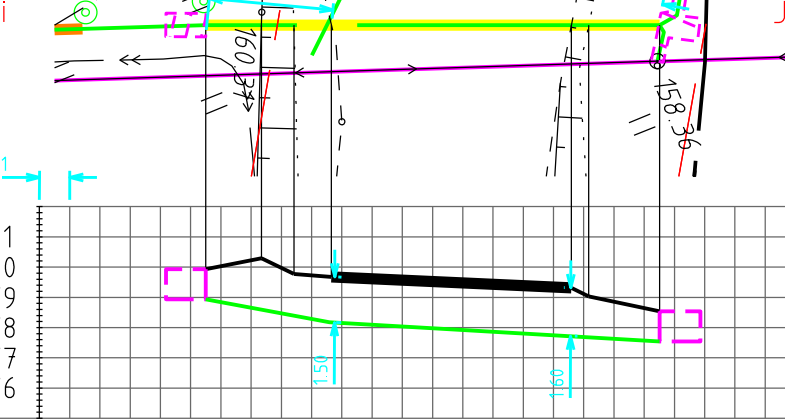

O.oleva maapinna k/m	158.93	159.33	159.73	160.13	160.53	160.93	161.33
Toru peale k/m	158.93	159.33	159.73	160.13	160.53	160.93	161.33
Toru rajamissügavus	158.93	159.33	159.73	160.13	160.53	160.93	161.33
Vahekaugus	158.93	159.33	159.73	160.13	160.53	160.93	161.33

# 12014P VT2138

## Kääriku küla

### Leht 3

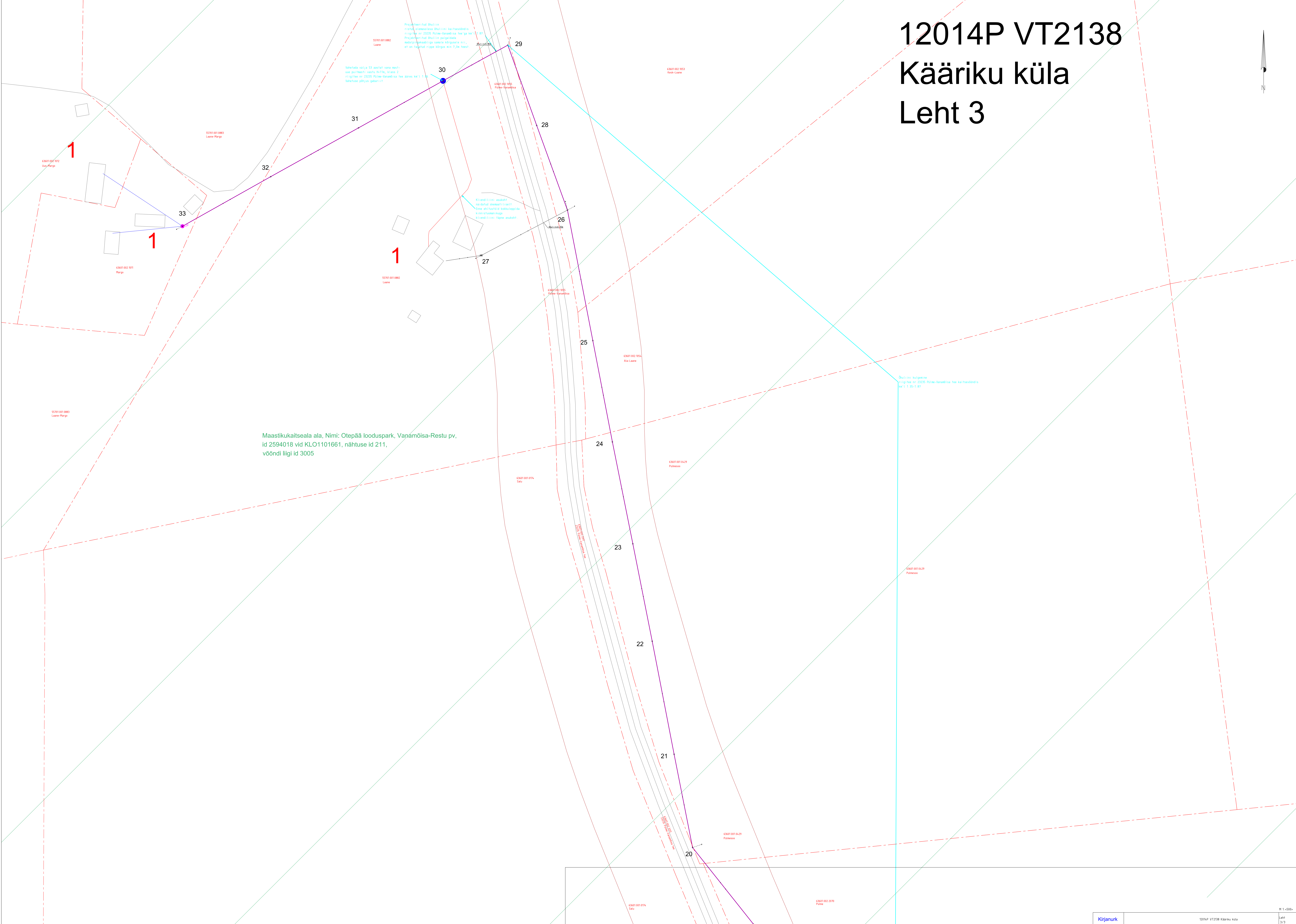
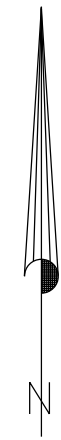

Maastikukaitseala ala, Nimi: Otepää looduspark, Vanamõisa-Restu pv,  
id 2594018 vid KLO1101661, nähtuse id 211,  
võõndi liigi id 3005